



ނަންބަރު: (IUL)266-PR/266/2024/163

އިތުރު

މަސައްސަދާ ފޯމް ފުރިހަމަކުރުމަށް ފަޞްލާނަވާ ސަރުކާރުގެ ގެޒެޓް

މަސައްސަދާ ފޯމް ފުރިހަމަކުރުމަށް ފަޞްލާނަވާ ސަރުކާރުގެ ގެޒެޓް 2024 (އިތުރު) 10 10:30 ގައި ފޯމް ފުރިހަމަކުރުމަށް ފަޞްލާނަވާ ސަރުކާރުގެ ގެޒެޓް 2024 (އިތުރު) 19 10:30 ގައި ފޯމް ފުރިހަމަކުރުމަށް ފަޞްލާނަވާ ސަރުކާރުގެ ގެޒެޓް 2024 (އިތުރު) 22 10:30 ގައި ފޯމް ފުރިހަމަކުރުމަށް ފަޞްލާނަވާ ސަރުކާރުގެ ގެޒެޓް.

ފޯމް ފުރިހަމަކުރުމަށް ފަޞްލާނަވާ ސަރުކާރުގެ ގެޒެޓް

<https://forms-office.com/r/GLafKqcFRx>



ދުވަހުގެ ވަގުތު	ފޯމް ފުރިހަމަކުރުމަށް ފަޞްލާނަވާ ސަރުކާރުގެ ގެޒެޓް	ފޯމް ފުރިހަމަކުރުމަށް ފަޞްލާނަވާ ސަރުކާރުގެ ގެޒެޓް
10:30	10 ސަފްހާ 2024 (އިތުރު)	ފޯމް ފުރިހަމަކުރުމަށް ފަޞްލާނަވާ ސަރުކާރުގެ ގެޒެޓް (މާލުދިވެހިރާއްޖޭގެ ސަރުކާރުގެ ގެޒެޓް)
10:30	19 ސަފްހާ 2024 (އިތުރު)	ފޯމް ފުރިހަމަކުރުމަށް ފަޞްލާނަވާ ސަރުކާރުގެ ގެޒެޓް
10:30	22 ސަފްހާ 2024 (އިތުރު)	ފޯމް ފުރިހަމަކުރުމަށް ފަޞްލާނަވާ ސަރުކާރުގެ ގެޒެޓް
<p>ފޯމް ފުރިހަމަކުރުމަށް ފަޞްލާނަވާ ސަރުކާރުގެ ގެޒެޓް 2024 (އިތުރު) 10 10:30 ގައި ފޯމް ފުރިހަމަކުރުމަށް ފަޞްލާނަވާ ސަރުކާރުގެ ގެޒެޓް 2024 (އިތުރު) 19 10:30 ގައި ފޯމް ފުރިހަމަކުރުމަށް ފަޞްލާނަވާ ސަރުކާރުގެ ގެޒެޓް 2024 (އިތުރު) 22 10:30 ގައި ފޯމް ފުރިހަމަކުރުމަށް ފަޞްލާނަވާ ސަރުކާރުގެ ގެޒެޓް.</p>		

މަސައްސަދާ ފޯމް ފުރިހަމަކުރުމަށް ފަޞްލާނަވާ ސަރުކާރުގެ ގެޒެޓް 2024 (އިތުރު) 10 10:30 ގައި ފޯމް ފުރިހަމަކުރުމަށް ފަޞްލާނަވާ ސަރުކާރުގެ ގެޒެޓް 2024 (އިތުރު) 19 10:30 ގައި ފޯމް ފުރިހަމަކުރުމަށް ފަޞްލާނަވާ ސަރުކާރުގެ ގެޒެޓް 2024 (އިތުރު) 22 10:30 ގައި ފޯމް ފުރިހަމަކުރުމަށް ފަޞްލާނަވާ ސަރުކާރުގެ ގެޒެޓް. <https://kulhudhuffushicity.gov.mv/procurement>

މަސައްސަދާ ފޯމް ފުރިހަމަކުރުމަށް ފަޞްލާނަވާ ސަރުކާރުގެ ގެޒެޓް 2024 (އިތުރު) 10 10:30 ގައި ފޯމް ފުރިހަމަކުރުމަށް ފަޞްލާނަވާ ސަރުކާރުގެ ގެޒެޓް 2024 (އިތުރު) 19 10:30 ގައި ފޯމް ފުރިހަމަކުރުމަށް ފަޞްލާނަވާ ސަރުކާރުގެ ގެޒެޓް 2024 (އިތުރު) 22 10:30 ގައި ފޯމް ފުރިހަމަކުރުމަށް ފަޞްލާނަވާ ސަރުކާރުގެ ގެޒެޓް.



29 ސަފްހާ 1446
03 ސަފްހާ 2024

1.6 1.6.1 1.6.2 1.6.3 1.6.4 1.6.5

1.6.1 1.6.2 1.6.3 1.6.4 1.6.5

1.6.2 1.6.3 1.6.4 1.6.5

1.6.4 1.6.5

1.6.5

1.6.5

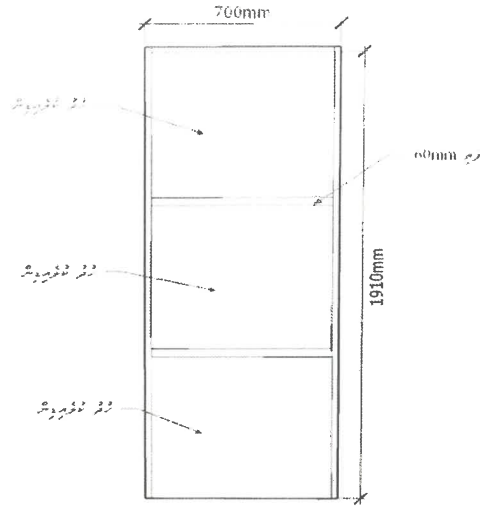

1.7.4 അറ്റിച്ച്മെന്റ് പ്ലാനിംഗ് (അറ്റിച്ച്മെന്റ് പ്ലാനിംഗ് (C))

- 1.7.4.1 ടൈം പ്ലാനിംഗ് "73" ന്റെ 8 നമ്പർ റൂം ഉൾക്കൊള്ളുന്നു.
- 1.7.4.2 ടൈം പ്ലാനിംഗ് "4" ന്റെ ഹാളിന് മുകളിൽ നിലവാരം ഉയർത്തിയിരിക്കുന്നു. പ്ലാനിംഗ് നിലവാരം ടൈം പ്ലാനിംഗ് നിലവാരം ഉൾക്കൊള്ളുന്നു.
- 1.7.4.3 ടൈം പ്ലാനിംഗ് നിലവാരം ഉയർത്തിയിരിക്കുന്നു. ടൈം പ്ലാനിംഗ് നിലവാരം 1:4 ന്നു തുല്യമാക്കുന്നു.

1.7.5 എൻട്രി റൂം (അറ്റിച്ച്മെന്റ് പ്ലാനിംഗ് (E))

- 1.7.5.1 എൻട്രി റൂം നിലവാരം ഉയർത്തിയിരിക്കുന്നു. ടൈം പ്ലാനിംഗ് നിലവാരം ഉയർത്തിയിരിക്കുന്നു. ടൈം പ്ലാനിംഗ് നിലവാരം ഉയർത്തിയിരിക്കുന്നു.
- 1.7.5.2 ടൈം പ്ലാനിംഗ് നിലവാരം ഉയർത്തിയിരിക്കുന്നു. ടൈം പ്ലാനിംഗ് നിലവാരം ഉയർത്തിയിരിക്കുന്നു.
- 1.7.5.3 ടൈം പ്ലാനിംഗ് നിലവാരം ഉയർത്തിയിരിക്കുന്നു. ടൈം പ്ലാനിംഗ് നിലവാരം ഉയർത്തിയിരിക്കുന്നു.

1.7.6 ടൈം പ്ലാനിംഗ് (അറ്റിച്ച്മെന്റ് പ്ലാനിംഗ് (F))

- 1.7.6.1 ടൈം പ്ലാനിംഗ് "33" (അറ്റിച്ച്മെന്റ് പ്ലാനിംഗ്) ന്റെ "28" അറ്റിച്ച്മെന്റ് പ്ലാനിംഗ് "5" അറ്റിച്ച്മെന്റ് പ്ലാനിംഗ് ഉൾക്കൊള്ളുന്നു.
- 1.7.6.2 ടൈം പ്ലാനിംഗ് "33" ന്റെ ടൈം പ്ലാനിംഗ് നിലവാരം ഉയർത്തിയിരിക്കുന്നു.
- 1.7.6.3 ടൈം പ്ലാനിംഗ് നിലവാരം ഉയർത്തിയിരിക്കുന്നു. ടൈം പ്ലാനിംഗ് നിലവാരം ഉയർത്തിയിരിക്കുന്നു.
- 1.7.6.4 ടൈം പ്ലാനിംഗ് നിലവാരം ഉയർത്തിയിരിക്കുന്നു. ടൈം പ്ലാനിംഗ് നിലവാരം ഉയർത്തിയിരിക്കുന്നു.
- 1.7.6.5 ടൈം പ്ലാനിംഗ് നിലവാരം ഉയർത്തിയിരിക്കുന്നു. ടൈം പ്ലാനിംഗ് നിലവാരം ഉയർത്തിയിരിക്കുന്നു.



- 1.7.7 1.7.7.1 1.7.7.2

1.7.8 1.7.8.1 1.7.8.2 1.7.8.3

1.8 1.8.1

- 1.8.1.1 1.8.1.2 1.8.1.3 1.8.1.4 1.8.1.5 1.8.1.6 1.8.1.7 1.8.1.8 1.8.1.9 1.8.1.10 1.8.1.11 1.8.1.12 1.8.1.13

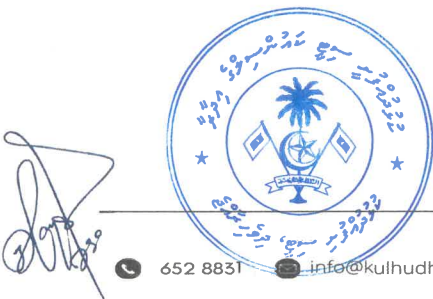

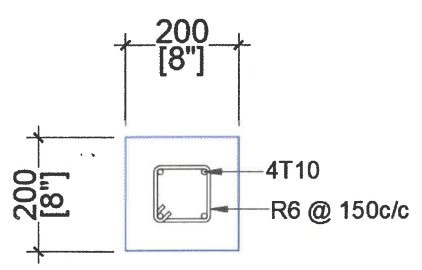
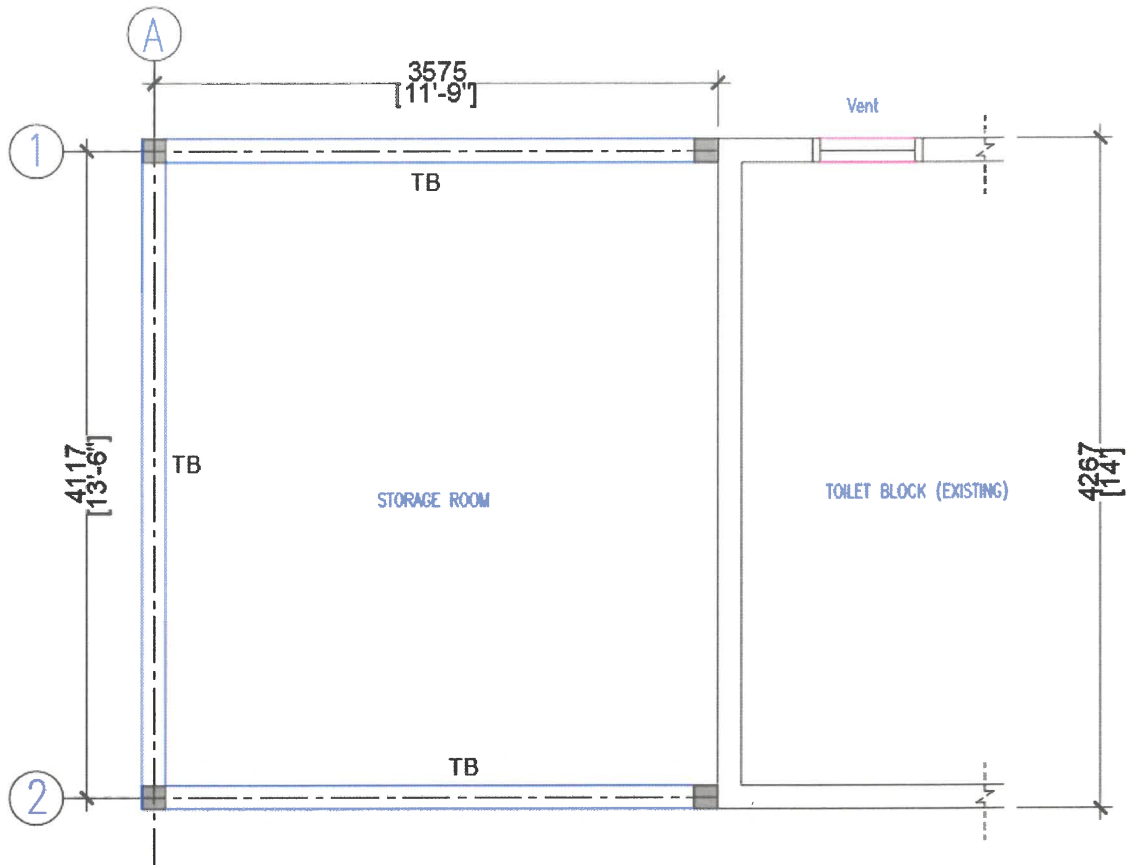

TB

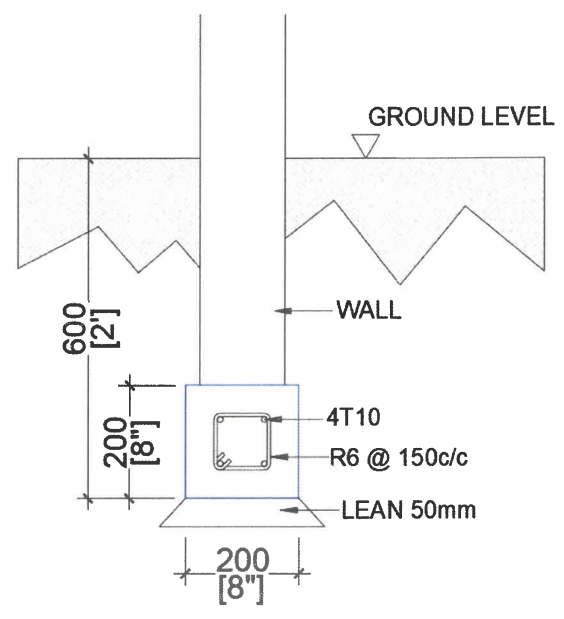

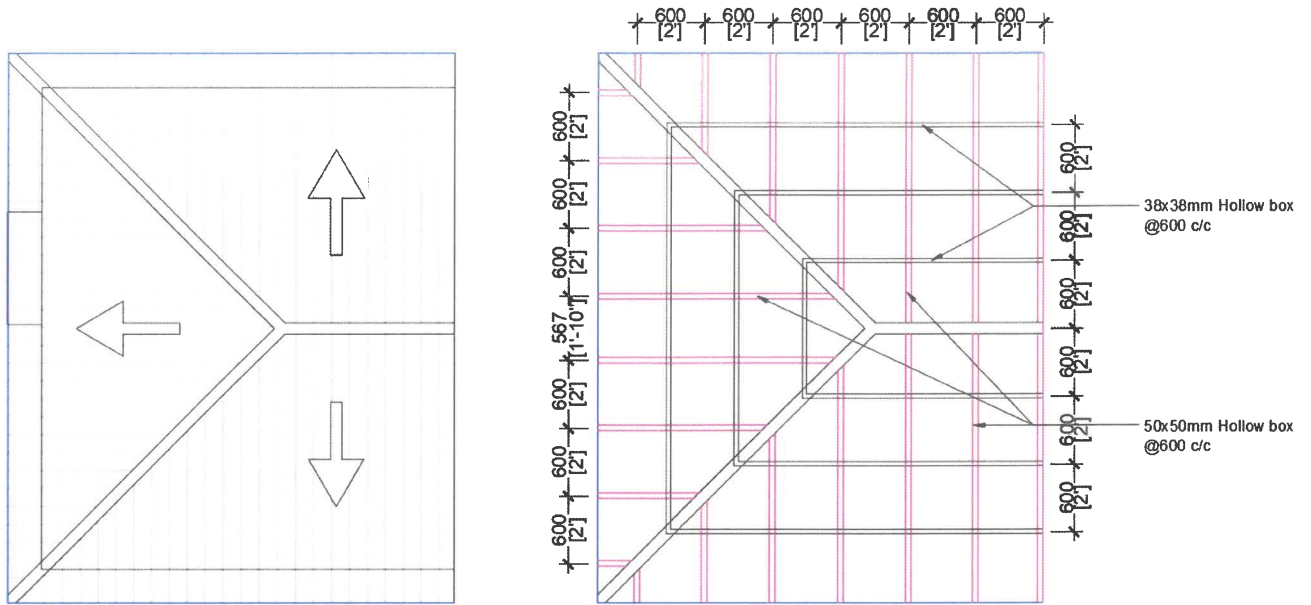
1.8.5 قوتلارنى وسىرماناھى

- 1.8.5.1 قوتنى نامتقا ئېلىپ كېلىش ۋە ئېلىپ كېلىش ئۈچۈن ئېلىپ كېلىش ۋە ئېلىپ كېلىش ئۈچۈن قىلىش.
- 1.8.5.2 قوتلارنى نامتقا ئېلىپ كېلىش ۋە ئېلىپ كېلىش ئۈچۈن قىلىش ۋە ئېلىپ كېلىش ئۈچۈن قىلىش.
- 1.8.5.3 قوتنى نامتقا ئېلىپ كېلىش ۋە ئېلىپ كېلىش ئۈچۈن قىلىش ۋە ئېلىپ كېلىش ئۈچۈن قىلىش.
- 1.8.5.4 ئېلىپ كېلىش ۋە ئېلىپ كېلىش ئۈچۈن قىلىش ۋە ئېلىپ كېلىش ئۈچۈن قىلىش 2 نىچ قوتلارنى قىلىش.
- 1.8.5.5 قوتلارنى نامتقا ئېلىپ كېلىش ۋە ئېلىپ كېلىش ئۈچۈن قىلىش.
- 1.8.5.6 قوتلارنى نامتقا ئېلىپ كېلىش ۋە ئېلىپ كېلىش ئۈچۈن قىلىش، ئېلىپ كېلىش ۋە ئېلىپ كېلىش ئۈچۈن قىلىش.



1.8.6 අලුත් ගිවිසුම් කිරීමේ ක්‍රියාමාර්ගය.

- 1.8.6.1 අලුත් (D1) කිරීමේ ක්‍රියාමාර්ගය අනුමැතිය ලබා ගැනීම සඳහා.
- 1.8.6.2 කිරීමේ/විවෘතිය (V1) කිරීමේ ක්‍රියාමාර්ගය අනුමැතිය ලබා ගැනීම සඳහා.
- 1.8.6.3 අලුත් කිරීමේ ක්‍රියාමාර්ගය 4 වැනි අංශයේ දී, අලුත් කිරීමේ ක්‍රියාමාර්ගය 5 වැනි අංශයේ දී කිරීමේ ක්‍රියාමාර්ගය ලබා ගැනීම සඳහා.
- 1.8.6.4 කිරීමේ ක්‍රියාමාර්ගය අනුමැතිය ලබා ගැනීම සඳහා කිරීමේ ක්‍රියාමාර්ගය ලබා ගැනීම සඳහා.
- 1.8.6.5 අලුත් කිරීමේ ක්‍රියාමාර්ගය අනුමැතිය ලබා ගැනීම සඳහා කිරීමේ ක්‍රියාමාර්ගය ලබා ගැනීම සඳහා.
- 1.8.6.6 අලුත් කිරීමේ ක්‍රියාමාර්ගය අනුමැතිය ලබා ගැනීම සඳහා කිරීමේ ක්‍රියාමාර්ගය ලබා ගැනීම සඳහා.

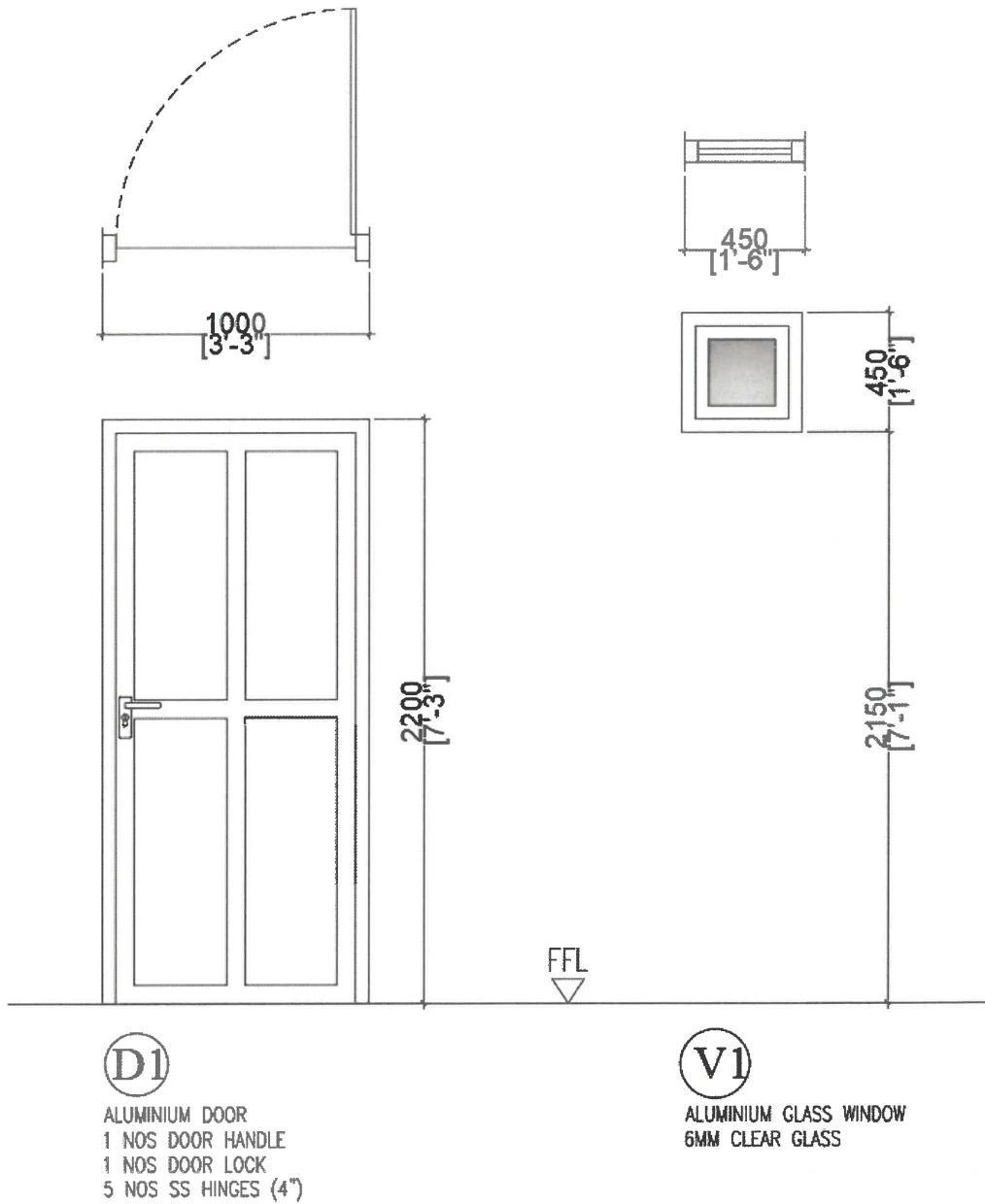
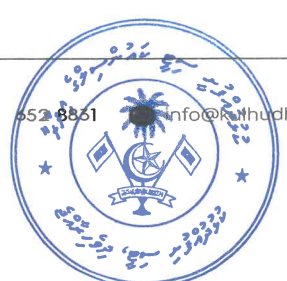
1.8.7 ਨਾਮਕਰਣ ਉਪਬੰਧਾਂ ਦਾ ਸਮੇਂ ਅਨੁਸਾਰ

- 1.8.7.1 ਚ ਸੋਲਿਊਸ਼ਨ ਅਨੁਸਾਰ ਸਰਕੂਲਰ ਏਂਟਰੀ ਨਿਰਦੇਸ਼ਾਂ ਤਹਿਤ ਚੋਣਵੀਂ ਅਰਜ਼ੀਆਂ ਦਾ ਸਮੇਂ ਅਨੁਸਾਰ ਚੋਣਵੀਂ ਹੋਵੇਗਾ।
- 1.8.7.2 ਸੋਲਿਊਸ਼ਨ ਚੋਣਵੀਂ ਅਨੁਸਾਰ ਨਾਮਕਰਣ ਵਾਲੇ ਅਰਜ਼ੀਆਂ ਦਾ ਸਮੇਂ ਅਨੁਸਾਰ ਚੋਣਵੀਂ ਹੋਵੇਗਾ 2.5 ਏ ਸਮੇਂ।
- 1.8.7.3 ਨਾਮਕਰਣ ਵਾਲੇ ਅਨੁਸਾਰ ਚੋਣਵੀਂ ਅਨੁਸਾਰ ਨਿਰਦੇਸ਼ਾਂ ਤਹਿਤ ਚੋਣਵੀਂ ਅਰਜ਼ੀਆਂ ਦਾ ਸਮੇਂ ਅਨੁਸਾਰ ਚੋਣਵੀਂ ਹੋਵੇਗਾ।
- 1.8.7.4 ਚੋਣਵੀਂ ਅਨੁਸਾਰ ਚੋਣਵੀਂ ਅਨੁਸਾਰ ਨਿਰਦੇਸ਼ਾਂ ਤਹਿਤ ਚੋਣਵੀਂ ਅਰਜ਼ੀਆਂ ਦਾ ਸਮੇਂ ਅਨੁਸਾਰ ਚੋਣਵੀਂ ਹੋਵੇਗਾ।
- 1.8.7.5 ਸੋਲਿਊਸ਼ਨ ਚੋਣਵੀਂ ਅਨੁਸਾਰ ਨਾਮਕਰਣ ਵਾਲੇ ਅਰਜ਼ੀਆਂ ਦਾ ਸਮੇਂ ਅਨੁਸਾਰ ਚੋਣਵੀਂ ਹੋਵੇਗਾ।
- 1.8.7.6 ਚੋਣਵੀਂ ਅਨੁਸਾਰ ਚੋਣਵੀਂ ਅਨੁਸਾਰ ਨਿਰਦੇਸ਼ਾਂ ਤਹਿਤ ਚੋਣਵੀਂ ਅਰਜ਼ੀਆਂ ਦਾ ਸਮੇਂ ਅਨੁਸਾਰ ਚੋਣਵੀਂ ਹੋਵੇਗਾ (OSRAM/PENASONIC/PHILLIPS) ਚੋਣਵੀਂ ਅਨੁਸਾਰ ਚੋਣਵੀਂ (L.E.D) ਚੋਣਵੀਂ।
- 1.8.7.7 ਸੋਲਿਊਸ਼ਨ ਚੋਣਵੀਂ ਅਨੁਸਾਰ ਚੋਣਵੀਂ ਅਨੁਸਾਰ ਨਿਰਦੇਸ਼ਾਂ ਤਹਿਤ ਚੋਣਵੀਂ ਅਰਜ਼ੀਆਂ ਦਾ ਸਮੇਂ ਅਨੁਸਾਰ ਚੋਣਵੀਂ ਹੋਵੇਗਾ 2 ਏ ਸਮੇਂ ਅਨੁਸਾਰ ਚੋਣਵੀਂ 24 ਏ 4 ਏ ਚੋਣਵੀਂ ਅਨੁਸਾਰ ਚੋਣਵੀਂ ਹੋਵੇਗਾ।

1.8.8 ਸੋਧਾਂ ਨਿਰਦੇਸ਼

- 1.8.8.1 ਸੋਲਿਊਸ਼ਨ ਚੋਣਵੀਂ ਅਨੁਸਾਰ ਸੋਧਾਂ ਨਿਰਦੇਸ਼ਾਂ ਤਹਿਤ ਚੋਣਵੀਂ ਅਰਜ਼ੀਆਂ ਦਾ ਸਮੇਂ ਅਨੁਸਾਰ ਚੋਣਵੀਂ ਹੋਵੇਗਾ 9 ਏ ਚੋਣਵੀਂ ਹੋਵੇਗਾ।
- 1.8.8.2 ਸੋਲਿਊਸ਼ਨ ਚੋਣਵੀਂ ਅਨੁਸਾਰ ਅਨੁਸਾਰ ਸੋਧਾਂ ਨਿਰਦੇਸ਼ਾਂ ਤਹਿਤ ਚੋਣਵੀਂ ਅਰਜ਼ੀਆਂ ਦਾ ਸਮੇਂ ਅਨੁਸਾਰ ਚੋਣਵੀਂ ਹੋਵੇਗਾ।
- 1.8.8.3 ਸੋਲਿਊਸ਼ਨ ਚੋਣਵੀਂ ਅਨੁਸਾਰ ਸੋਧਾਂ ਨਿਰਦੇਸ਼ਾਂ ਤਹਿਤ ਚੋਣਵੀਂ ਅਰਜ਼ੀਆਂ ਦਾ ਸਮੇਂ ਅਨੁਸਾਰ ਚੋਣਵੀਂ ਹੋਵੇਗਾ।

1.8.9 ਨਾਮਕਰਣ

- 1.8.9.1 ਸੋਲਿਊਸ਼ਨ ਚੋਣਵੀਂ ਅਨੁਸਾਰ ਨਾਮਕਰਣ ਵਾਲੇ ਅਰਜ਼ੀਆਂ ਦਾ ਸਮੇਂ ਅਨੁਸਾਰ ਚੋਣਵੀਂ ਹੋਵੇਗਾ (ਸੋਲਿਊਸ਼ਨ ਚੋਣਵੀਂ ਅਨੁਸਾਰ) ਚੋਣਵੀਂ ਅਨੁਸਾਰ ਚੋਣਵੀਂ ਹੋਵੇਗਾ।
- 1.8.9.2 ਸੋਲਿਊਸ਼ਨ ਚੋਣਵੀਂ ਅਨੁਸਾਰ ਨਾਮਕਰਣ ਵਾਲੇ ਅਰਜ਼ੀਆਂ ਦਾ ਸਮੇਂ ਅਨੁਸਾਰ ਚੋਣਵੀਂ ਹੋਵੇਗਾ (ਸੋਲਿਊਸ਼ਨ ਚੋਣਵੀਂ ਅਨੁਸਾਰ) ਚੋਣਵੀਂ ਅਨੁਸਾਰ ਚੋਣਵੀਂ ਹੋਵੇਗਾ।
- 1.8.9.3 ਸੋਲਿਊਸ਼ਨ ਚੋਣਵੀਂ ਅਨੁਸਾਰ ਨਾਮਕਰਣ ਵਾਲੇ ਅਰਜ਼ੀਆਂ ਦਾ ਸਮੇਂ ਅਨੁਸਾਰ ਚੋਣਵੀਂ ਹੋਵੇਗਾ।
- 1.8.9.4 ਨਾਮਕਰਣ ਵਾਲੇ ਅਨੁਸਾਰ ਨਾਮਕਰਣ ਵਾਲੇ ਅਰਜ਼ੀਆਂ ਦਾ ਸਮੇਂ ਅਨੁਸਾਰ ਚੋਣਵੀਂ ਹੋਵੇਗਾ।
- 1.8.9.5 ਨਾਮਕਰਣ ਵਾਲੇ ਅਨੁਸਾਰ ਨਾਮਕਰਣ ਵਾਲੇ ਅਰਜ਼ੀਆਂ ਦਾ ਸਮੇਂ ਅਨੁਸਾਰ ਚੋਣਵੀਂ ਹੋਵੇਗਾ।
- 1.8.9.6 ਨਾਮਕਰਣ ਵਾਲੇ ਅਨੁਸਾਰ ਨਾਮਕਰਣ ਵਾਲੇ ਅਰਜ਼ੀਆਂ ਦਾ ਸਮੇਂ ਅਨੁਸਾਰ ਚੋਣਵੀਂ ਹੋਵੇਗਾ।



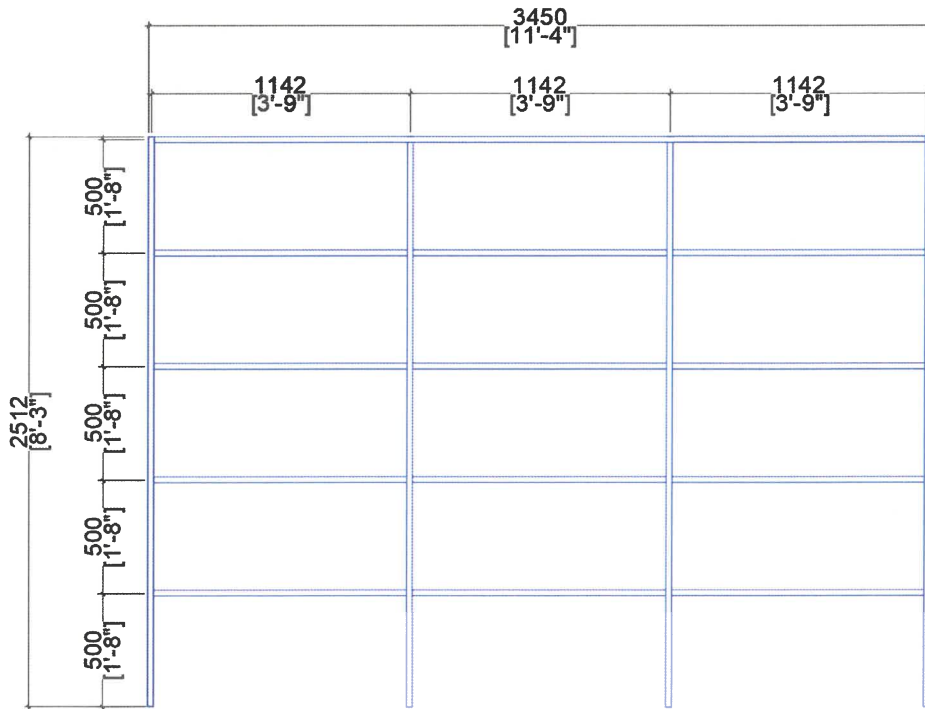
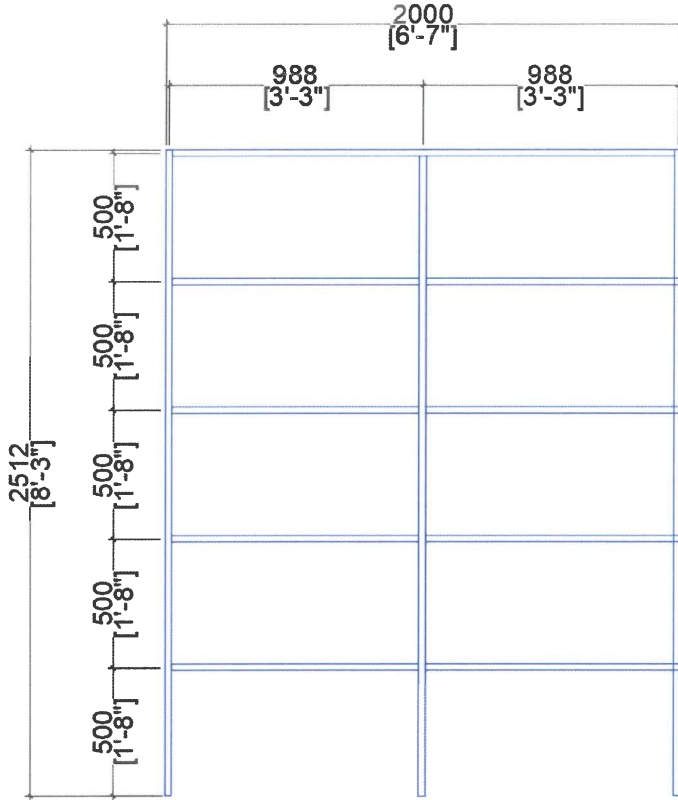



1.8.11 - 1.8.11

- 1.8.11.1 - 1.8.11.1
- 1.8.11.2 - 1.8.11.2
- 1.8.11.3 - 1.8.11.3
- 1.8.11.4 - 1.8.11.4
- 1.8.11.5 - 1.8.11.5

2. 2.1

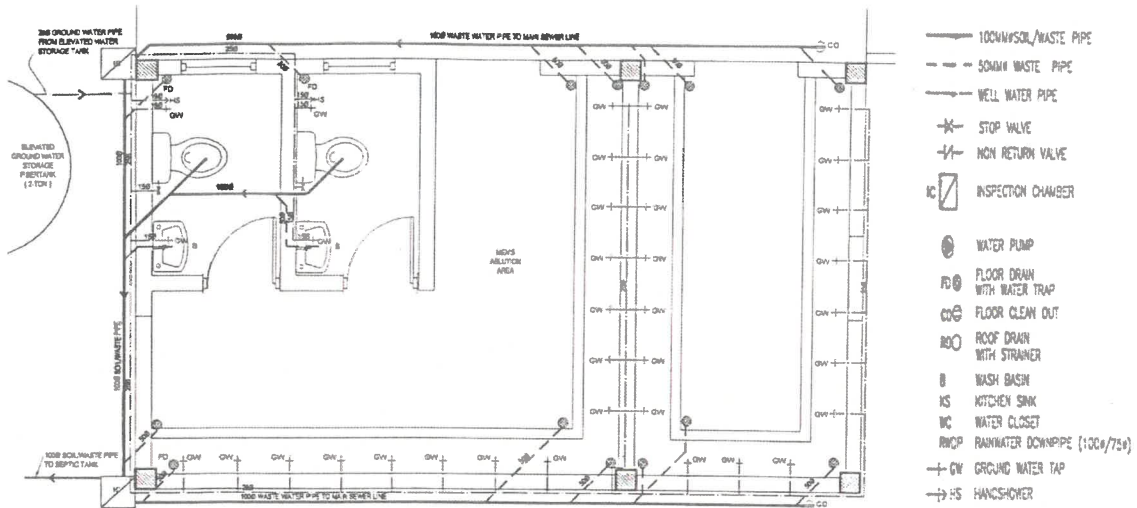
2.1



2.2

- 2.2.1 - 2.2.1
- 2.2.2 - 2.2.2
- 2.2.3 - 2.2.3
- 2.2.4 - 2.2.4
- 2.2.5 - 2.2.5
- 2.2.6 - 2.2.6
- 2.2.7 - 2.2.7

[Signature]



- 2.4.8 ހަފްތާ ދުވަހުގެ ތެރޭގައި ސަރުކާރުގެ ފަރާތުން ސަލާމަތް ބޭނުންކުރާ ފަރާތްތަކުގެ ތެރޭގައި 2 ބަޔާން ހަފްތާ ހުއްދަ ދެއްވާނެއެވެ.
- 2.4.9 ހަފްތާ ހުއްދަ ދެއްވާ ފަރާތްތަކުގެ ތެރޭގައި ވަނީ ފަރާތްތަކުގެ ފަރާތުން ހުއްދަ ދެއްވާ ފަރާތްތަކެވެ.
- 2.4.10 ހަފްތާ ހުއްދަ ދެއްވާ ފަރާތްތަކުގެ ތެރޭގައި ވަނީ ފަރާތްތަކުގެ ފަރާތުން ހުއްދަ ދެއްވާ ފަރާތްތަކެވެ.
- 2.4.11 ހަފްތާ ހުއްދަ ދެއްވާ ފަރާތްތަކުގެ ތެރޭގައި ވަނީ ފަރާތްތަކުގެ ފަރާތުން ހުއްދަ ދެއްވާ ފަރާތްތަކެވެ.
- 2.4.12 ހަފްތާ ހުއްދަ ދެއްވާ ފަރާތްތަކުގެ ތެރޭގައި ވަނީ ފަރާތްތަކުގެ ފަރާތުން ހުއްދަ ދެއްވާ ފަރާތްތަކެވެ.

2.5 ހަފްތާ ހުއްދަ ދެއްވާ ފަރާތްތަކުގެ ތެރޭގައި ވަނީ ފަރާތްތަކުގެ ފަރާތުން ހުއްދަ ދެއްވާ ފަރާތްތަކެވެ.

- 2.5.1 ހަފްތާ ހުއްދަ ދެއްވާ ފަރާތްތަކުގެ ތެރޭގައި ވަނީ ފަރާތްތަކުގެ ފަރާތުން ހުއްދަ ދެއްވާ ފަރާތްތަކެވެ.
- 2.5.2 ފަރާތްތަކުގެ ތެރޭގައި ވަނީ ފަރާތްތަކުގެ ފަރާތުން ހުއްދަ ދެއްވާ ފަރާތްތަކެވެ.
- 2.5.3 ފަރާތްތަކުގެ ތެރޭގައި ވަނީ ފަރާތްތަކުގެ ފަރާތުން ހުއްދަ ދެއްވާ ފަރާތްތަކެވެ.
- 2.5.4 ހަފްތާ ހުއްދަ ދެއްވާ ފަރާތްތަކުގެ ތެރޭގައި ވަނީ ފަރާތްތަކުގެ ފަރާތުން ހުއްދަ ދެއްވާ ފަރާތްތަކެވެ.
- 2.5.5 ފަރާތްތަކުގެ ތެރޭގައި ވަނީ ފަރާތްތަކުގެ ފަރާތުން ހުއްދަ ދެއްވާ ފަރާތްތަކެވެ.
- 2.5.6 ހަފްތާ ހުއްދަ ދެއްވާ ފަރާތްތަކުގެ ތެރޭގައި ވަނީ ފަރާތްތަކުގެ ފަރާތުން ހުއްދަ ދެއްވާ ފަރާތްތަކެވެ.
- 2.5.7 ފަރާތްތަކުގެ ތެރޭގައި ވަނީ ފަރާތްތަކުގެ ފަރާތުން ހުއްދަ ދެއްވާ ފަރާތްތަކެވެ.
- 2.5.8 ފަރާތްތަކުގެ ތެރޭގައި ވަނީ ފަރާތްތަކުގެ ފަރާތުން ހުއްދަ ދެއްވާ ފަރާތްތަކެވެ.
- 2.5.9 ހަފްތާ ހުއްދަ ދެއްވާ ފަރާތްތަކުގެ ތެރޭގައި ވަނީ ފަރާތްތަކުގެ ފަރާތުން ހުއްދަ ދެއްވާ ފަރާތްތަކެވެ.



(Handwritten signature)

2. 2

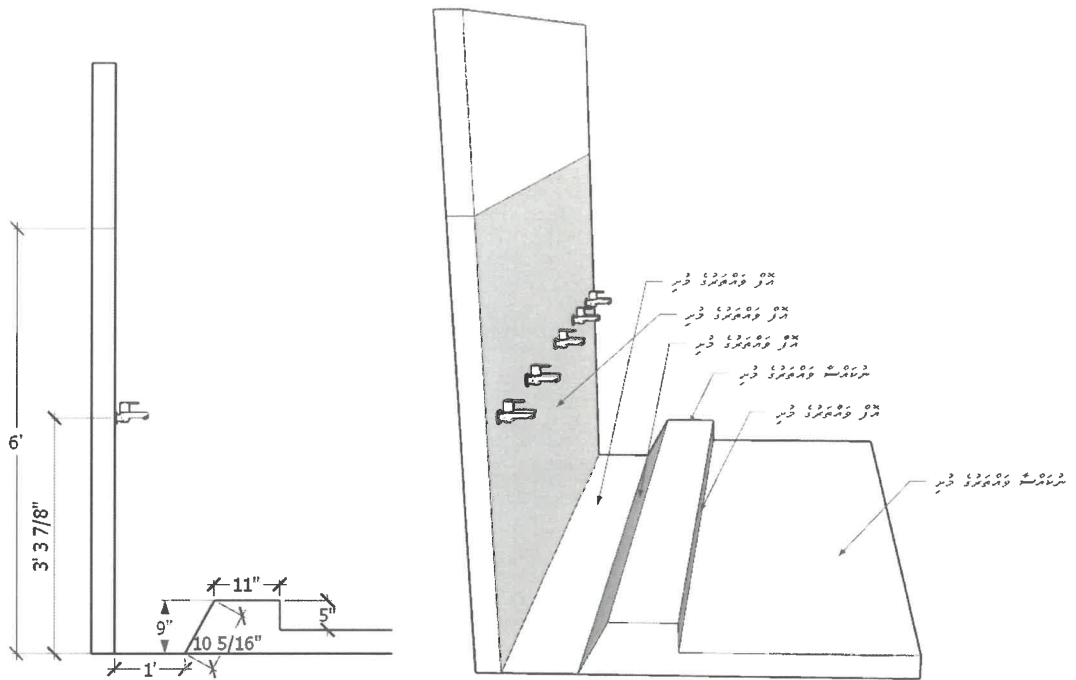

2.6 2.6.1 2.6.2 2.6.3 2.6.4 2.6.5 2.6.6

- 2.6.1 2.6.1 2.6.1 2.6.1 2.6.1 2.6.1 2.6.1

2.6.7 2.6.8 2.6.9

- 2.6.7 2.6.8 2.6.9



4.2 ބަނޑުގެ ސަލާމަތުގެ ބޭނުންކުރުން

- 4.2.1 ބަނޑުގެ ބޭނުންކުރުން 4" ގަދައިގެ ބަނޑުގެ ބޭނުންކުރުން ގަދައިގެ ބަނޑުގެ ބޭނުންކުރުން ގަދައިގެ ބަނޑުގެ ބޭނުންކުރުން.
- 4.2.2 ބަނޑުގެ ބޭނުންކުރުން 1:4 ގެ ގޮތުގައި ބަނޑުގެ ބޭނުންކުރުން 4" ގަދައިގެ ބަނޑުގެ ބޭނުންކުރުން.
- 4.2.3 ބަނޑުގެ ބޭނުންކުރުން 01 ބަނޑުގެ ބޭނުންކުރުން 01 ބަނޑުގެ ބޭނުންކުރުން 01 ބަނޑުގެ ބޭނުންކުރުން.
- 4.2.4 ބަނޑުގެ ބޭނުންކުރުން 4" ގަދައިގެ ބަނޑުގެ ބޭނުންކުރުން 4" ގަދައިގެ ބަނޑުގެ ބޭނުންކުރުން 4" ގަދައިގެ ބަނޑުގެ ބޭނުންކުރުން.
- 4.2.5 ބަނޑުގެ ބޭނުންކުރުން 1:4 ގެ ގޮތުގައި ބަނޑުގެ ބޭނުންކުރުން 1:4 ގެ ގޮތުގައި ބަނޑުގެ ބޭނުންކުރުން 1:4 ގެ ގޮތުގައި ބަނޑުގެ ބޭނުންކުރުން.
- 4.2.6 ބަނޑުގެ ބޭނުންކުރުން ބަނޑުގެ ބޭނުންކުރުން ބަނޑުގެ ބޭނުންކުރުން ބަނޑުގެ ބޭނުންކުރުން ބަނޑުގެ ބޭނުންކުރުން.
- 4.2.7 ބަނޑުގެ ބޭނުންކުރުން ބަނޑުގެ ބޭނުންކުރުން ބަނޑުގެ ބޭނުންކުރުން ބަނޑުގެ ބޭނުންކުރުން ބަނޑުގެ ބޭނުންކުރުން.

ބަނޑުގެ ބޭނުންކުރުން ބަނޑުގެ ބޭނުންކުރުން

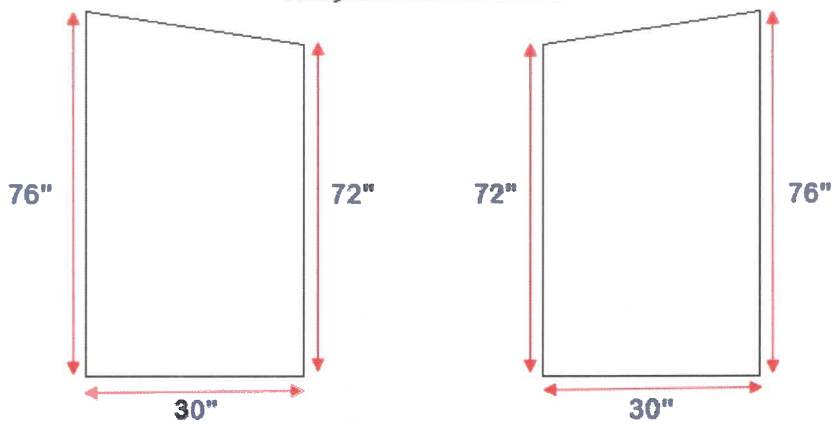

4.3 ބަނޑުގެ ބޭނުންކުރުން

- 4.3.1 ބަނޑުގެ ބޭނުންކުރުން 6" ގަދައިގެ ބަނޑުގެ ބޭނުންކުރުން 8" ގަދައިގެ ބަނޑުގެ ބޭނުންކުރުން 8" ގަދައިގެ ބަނޑުގެ ބޭނުންކުރުން.
- 4.3.2 ބަނޑުގެ ބޭނުންކުރުން 4" ގަދައިގެ ބަނޑުގެ ބޭނުންކުރުން 4" ގަދައިގެ ބަނޑުގެ ބޭނުންކުރުން 4" ގަދައިގެ ބަނޑުގެ ބޭނުންކުރުން.
- 4.3.3 ބަނޑުގެ ބޭނުންކުރުން 1:2:3 ގެ ގޮތުގައި ބަނޑުގެ ބޭނުންކުރުން 1:2:3 ގެ ގޮތުގައި ބަނޑުގެ ބޭނުންކުރުން 1:2:3 ގެ ގޮތުގައި ބަނޑުގެ ބޭނުންކުރުން.
- 4.3.4 ބަނޑުގެ ބޭނުންކުރުން ބަނޑުގެ ބޭނުންކުރުން ބަނޑުގެ ބޭނުންކުރުން ބަނޑުގެ ބޭނުންކުރުން ބަނޑުގެ ބޭނުންކުރުން.

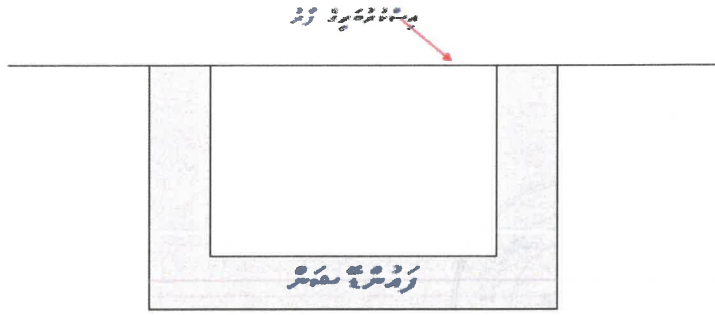

Handwritten signature



4.7 02 ڊيٽا ۽ ڊيٽا ڊيٽا ڊيٽا ڊيٽا ڊيٽا

- 4.7.1 ڊيٽا ڊيٽا ڊيٽا ڊيٽا ڊيٽا ڊيٽا 02 ڊيٽا ڊيٽا ڊيٽا ڊيٽا ڊيٽا ڊيٽا
- 4.7.2 ڊيٽا ڊيٽا ڊيٽا ڊيٽا ڊيٽا ڊيٽا 01 ڊيٽا ڊيٽا ڊيٽا ڊيٽا ڊيٽا ڊيٽا
- 4.7.3 ڊيٽا ڊيٽا ڊيٽا ڊيٽا ڊيٽا ڊيٽا Davey XJ90P ڊيٽا ڊيٽا ڊيٽا ڊيٽا
- 4.7.4 ڊيٽا ڊيٽا ڊيٽا ڊيٽا ڊيٽا ڊيٽا ڊيٽا ڊيٽا ڊيٽا ڊيٽا



5. ڊيٽا ڊيٽا ڊيٽا ڊيٽا ڊيٽا ڊيٽا ڊيٽا ڊيٽا ڊيٽا ڊيٽا

- 5.1 ڊيٽا ڊيٽا ڊيٽا ڊيٽا ڊيٽا ڊيٽا ڊيٽا ڊيٽا ڊيٽا ڊيٽا 3 ڊيٽا ڊيٽا
- 5.2 ڊيٽا ڊيٽا ڊيٽا ڊيٽا ڊيٽا ڊيٽا ڊيٽا ڊيٽا ڊيٽا ڊيٽا ڊيٽا ڊيٽا
- 5.3 ڊيٽا ڊيٽا ڊيٽا ڊيٽا ڊيٽا ڊيٽا ڊيٽا ڊيٽا ڊيٽا ڊيٽا ڊيٽا ڊيٽا
- 5.4 ڊيٽا ڊيٽا ڊيٽا ڊيٽا ڊيٽا ڊيٽا ڊيٽا ڊيٽا ڊيٽا ڊيٽا ڊيٽا ڊيٽا
- 5.5 ڊيٽا ڊيٽا ڊيٽا ڊيٽا ڊيٽا ڊيٽا ڊيٽا ڊيٽا ڊيٽا ڊيٽا ڊيٽا ڊيٽا
- 5.6 ڊيٽا ڊيٽا ڊيٽا ڊيٽا ڊيٽا ڊيٽا ڊيٽا ڊيٽا ڊيٽا ڊيٽا ڊيٽا ڊيٽا
- 5.7 ڊيٽا ڊيٽا ڊيٽا ڊيٽا ڊيٽا ڊيٽا ڊيٽا ڊيٽا ڊيٽا ڊيٽا ڊيٽا ڊيٽا
- 5.8 ڊيٽا ڊيٽا ڊيٽا ڊيٽا ڊيٽا ڊيٽا ڊيٽا ڊيٽا ڊيٽا ڊيٽا ڊيٽا ڊيٽا
- 5.9 ڊيٽا ڊيٽا ڊيٽا ڊيٽا ڊيٽا ڊيٽا ڊيٽا ڊيٽا ڊيٽا ڊيٽا ڊيٽا ڊيٽا
- 5.10 ڊيٽا ڊيٽا ڊيٽا ڊيٽا ڊيٽا ڊيٽا ڊيٽا ڊيٽا ڊيٽا ڊيٽا ڊيٽا ڊيٽا
- 5.11 ڊيٽا ڊيٽا ڊيٽا ڊيٽا ڊيٽا ڊيٽا ڊيٽا ڊيٽا ڊيٽا ڊيٽا ڊيٽا ڊيٽا
- 5.12 ڊيٽا ڊيٽا ڊيٽا ڊيٽا ڊيٽا ڊيٽا ڊيٽا ڊيٽا ڊيٽا ڊيٽا ڊيٽا ڊيٽا
- 5.13 ڊيٽا ڊيٽا ڊيٽا ڊيٽا ڊيٽا ڊيٽا ڊيٽا ڊيٽا ڊيٽا ڊيٽا ڊيٽا ڊيٽا
- 5.14 ڊيٽا ڊيٽا ڊيٽا ڊيٽا ڊيٽا ڊيٽا ڊيٽا ڊيٽا ڊيٽا ڊيٽا ڊيٽا ڊيٽا

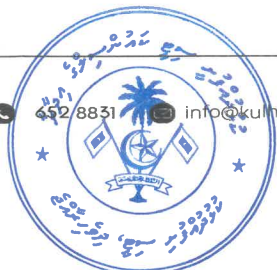

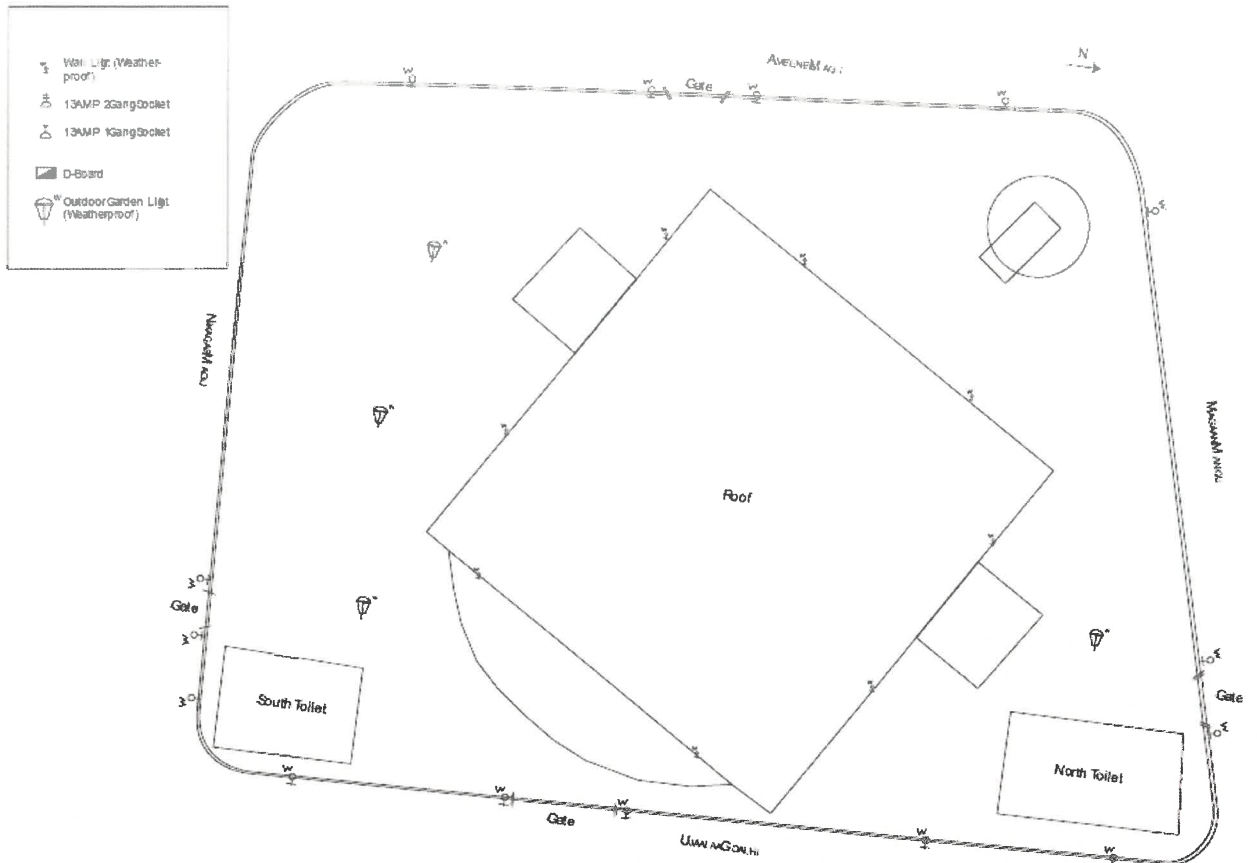

6. දිස්ත්‍රික් සැලැස්ම සහ නිර්මාණය.

- 6.1. ප්‍රධාන වාතාශ්‍රිත දිස්ත්‍රික් සැලැස්ම සහ නිර්මාණය, එහි දැක්වෙන ආකාරයට සිදු කළ යුතු වනු ඇත. මෙහි දැක්වෙන පරිදි, ප්‍රධාන වාතාශ්‍රිත දිස්ත්‍රික් සැලැස්ම සහ නිර්මාණය සඳහා අවශ්‍ය වන සියලුම පියවර සම්පූර්ණ කළ යුතුය.
- 6.2. ප්‍රධාන වාතාශ්‍රිත දිස්ත්‍රික් සැලැස්ම සහ නිර්මාණය, ආවේණික වනු ඇත. එහි දැක්වෙන පරිදි, ප්‍රධාන වාතාශ්‍රිත දිස්ත්‍රික් සැලැස්ම සහ නිර්මාණය සඳහා අවශ්‍ය වන සියලුම පියවර සම්පූර්ණ කළ යුතුය. IP66/IP68 වන පරිදි ආරක්ෂිත වනු ඇත.
- 6.3. දිස්ත්‍රික් සැලැස්ම සහ නිර්මාණය, එහි දැක්වෙන ආකාරයට සිදු කළ යුතු වනු ඇත. මෙහි දැක්වෙන පරිදි, ප්‍රධාන වාතාශ්‍රිත දිස්ත්‍රික් සැලැස්ම සහ නිර්මාණය සඳහා අවශ්‍ය වන සියලුම පියවර සම්පූර්ණ කළ යුතුය.
- 6.4. ආවේණික වනු ඇත. එහි දැක්වෙන පරිදි, ප්‍රධාන වාතාශ්‍රිත දිස්ත්‍රික් සැලැස්ම සහ නිර්මාණය සඳහා අවශ්‍ය වන සියලුම පියවර සම්පූර්ණ කළ යුතුය. ELCB වන පරිදි ආරක්ෂිත වනු ඇත.



(Handwritten signature)

7. 7.1. 7.2. 7.3. 7.4. 7.5. 7.6.

7.1. 7.2. 7.3. 7.4. 7.5. 7.6.

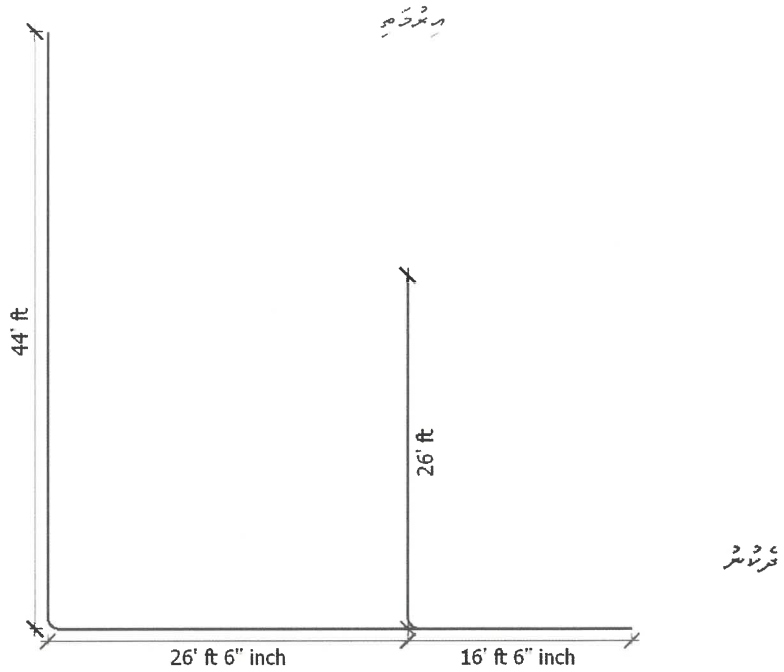

7.2. 7.3. 7.4. 7.5. 7.6.

7.3. 7.4. 7.5. 7.6.

7.4. 7.5. 7.6.

7.4.1. 7.4.2. 7.4.3. 7.5. 7.6.

7.4.2. 7.4.3. 7.5. 7.6.

7.4.3. 7.5. 7.6.

7.4.3. 7.5. 7.6.

7.5. 7.6.

7.6. 7.7. 7.8. 7.9. 7.10. 7.11. 7.12. 7.13. 7.14. 7.15. 7.16. 7.17. 7.18. 7.19. 7.20. 7.21. 7.22. 7.23. 7.24. 7.25. 7.26. 7.27. 7.28. 7.29. 7.30. 7.31. 7.32. 7.33. 7.34. 7.35. 7.36. 7.37. 7.38. 7.39. 7.40. 7.41. 7.42. 7.43. 7.44. 7.45. 7.46. 7.47. 7.48. 7.49. 7.50. 7.51. 7.52. 7.53. 7.54. 7.55. 7.56. 7.57. 7.58. 7.59. 7.60. 7.61. 7.62. 7.63. 7.64. 7.65. 7.66. 7.67. 7.68. 7.69. 7.70. 7.71. 7.72. 7.73. 7.74. 7.75. 7.76. 7.77. 7.78. 7.79. 7.80. 7.81. 7.82. 7.83. 7.84. 7.85. 7.86. 7.87. 7.88. 7.89. 7.90. 7.91. 7.92. 7.93. 7.94. 7.95. 7.96. 7.97. 7.98. 7.99. 7.100.



Handwritten signature in blue ink.



8. جسٹیاں ڈھونڈنے اور نئے ڈھونڈنے

8.1 ٹوائلٹ اور شوہر کے کمرے

8.1.1 ٹوائلٹ اور شوہر کے کمرے

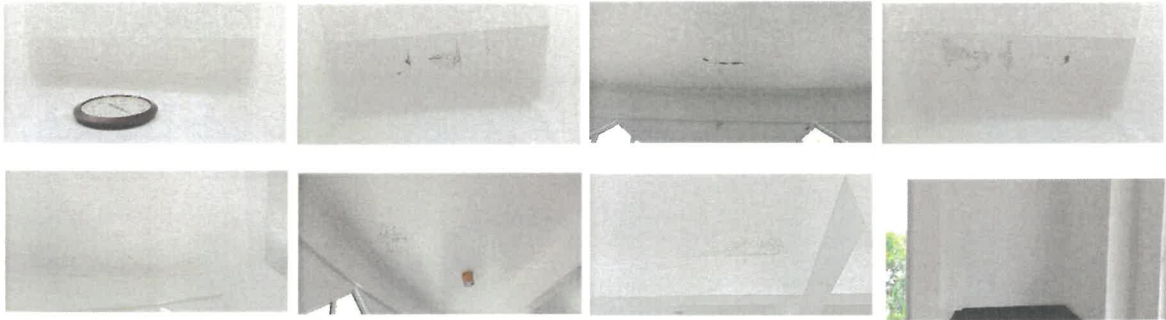

8.1.2 جسٹیاں ڈھونڈنے سے پہلے کی تصویر اور نئے ڈھونڈنے کے بعد کی تصویر 07 فروری 2017ء کی تصویریں موصول ہوئی ہیں۔

8.1.3 جسٹیاں ڈھونڈنے کے بعد کی تصویر اور نئے ڈھونڈنے کے بعد کی تصویر 07 فروری 2017ء کی تصویریں موصول ہوئی ہیں۔

8.1.4 ٹوائلٹ اور شوہر کے کمرے سے ڈھونڈنے کے بعد کی تصویریں موصول ہوئی ہیں، جسٹیاں ڈھونڈنے کے بعد کی تصویریں موصول ہوئی ہیں۔
Seamaster , Caparol نئے اور نئے ڈھونڈنے کے بعد کی تصویریں موصول ہوئی ہیں۔ ٹوائلٹ اور شوہر کے کمرے کے ڈھونڈنے کے بعد کی تصویریں موصول ہوئی ہیں۔

8.2 ٹوائلٹ اور شوہر کے کمرے کے کھڑکیوں کی جانچ

8.2.1 ڈھونڈنے کے بعد کی تصویریں موصول ہوئی ہیں، ان کی جانچ کے بعد ٹوائلٹ اور شوہر کے کمرے کے کھڑکیوں کی جانچ کی گئی۔

8.2.2 ڈھونڈنے کے بعد کی تصویریں موصول ہوئی ہیں، ان کی جانچ کے بعد ٹوائلٹ اور شوہر کے کمرے کے کھڑکیوں کی جانچ کی گئی۔
ٹوائلٹ اور شوہر کے کمرے کے کھڑکیوں کی جانچ کے بعد ٹوائلٹ اور شوہر کے کمرے کے کھڑکیوں کی جانچ کی گئی۔

8.2.3 ٹوائلٹ اور شوہر کے کمرے کے کھڑکیوں کی جانچ کے بعد ٹوائلٹ اور شوہر کے کمرے کے کھڑکیوں کی جانچ کی گئی۔
ٹوائلٹ اور شوہر کے کمرے کے کھڑکیوں کی جانچ کے بعد ٹوائلٹ اور شوہر کے کمرے کے کھڑکیوں کی جانچ کی گئی۔

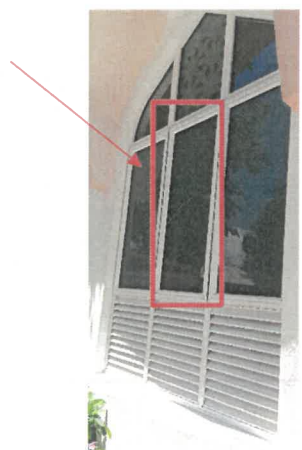

9.2. ជំនួយ ម៉ៅ ក្នុង ការ ប្រើប្រាស់ របៀប ត្រឹមត្រូវ របស់ វត្ថុ ធាតុ ផ្សេង ៗ ដូច ខាង ក្រោម ៖

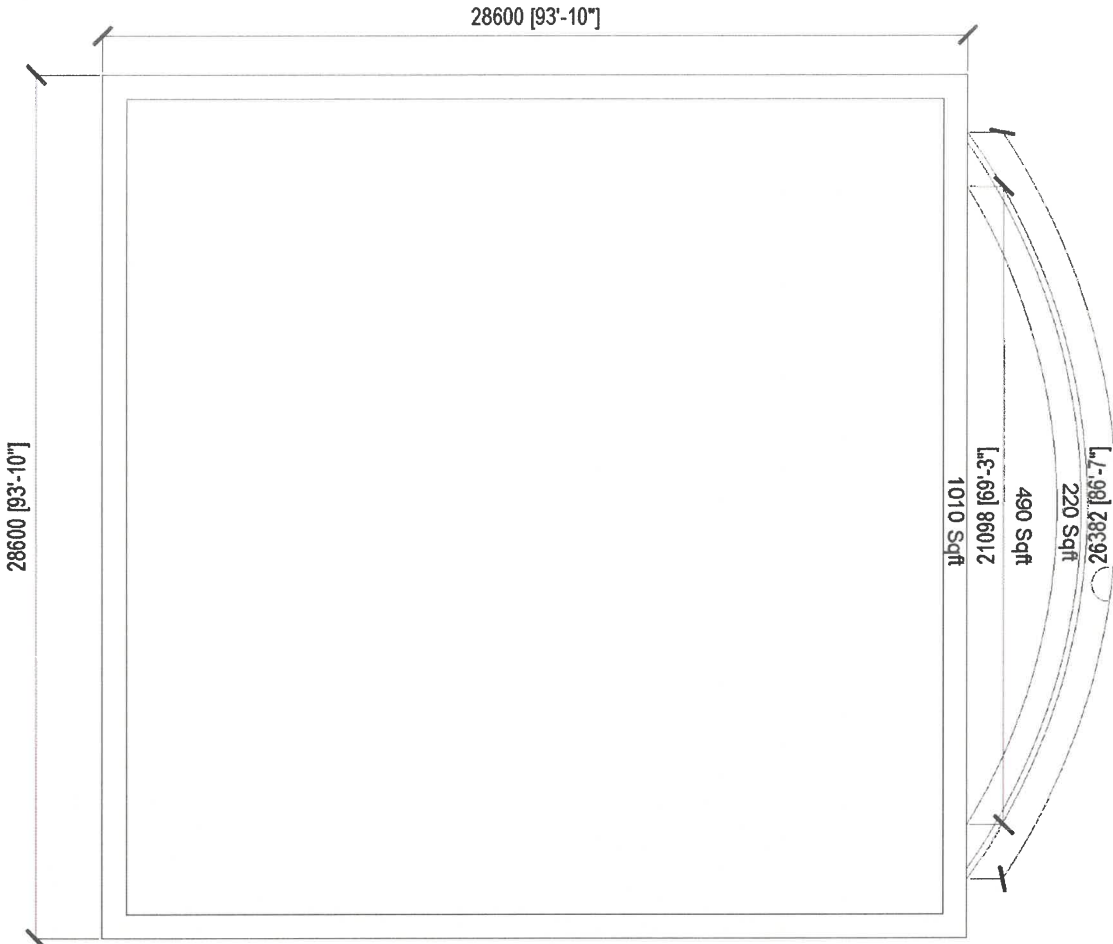

9.3. ការ ប្រើប្រាស់ ជំនួយ ម៉ៅ ក្នុង ការ ប្រើប្រាស់ របៀប ត្រឹមត្រូវ របស់ វត្ថុ ធាតុ ផ្សេង ៗ ដូច ខាង ក្រោម ៖

ការ ប្រើប្រាស់ ជំនួយ ម៉ៅ ក្នុង ការ ប្រើប្រាស់ របៀប ត្រឹមត្រូវ របស់ វត្ថុ ធាតុ ផ្សេង ៗ ដូច ខាង ក្រោម ៖
 ជំនួយ ម៉ៅ (ក្រុម ប្រភេទ ១) ដូច ខាង ក្រោម ៖ ក្រុម ប្រភេទ ១ គឺ ជា ក្រុម ប្រភេទ ជំនួយ ម៉ៅ ដែល មាន លក្ខណៈ ត្រជាក់ និង មាន លក្ខណៈ ប្រសើរ បំផុត ក្នុង ការ ប្រើប្រាស់ ជំនួយ ម៉ៅ ក្នុង ការ ប្រើប្រាស់ របៀប ត្រឹមត្រូវ របស់ វត្ថុ ធាតុ ផ្សេង ៗ ដូច ខាង ក្រោម ៖
 Sika top seal 109(A+B), Sikalastic-1KMY, Sika top seal -107(A+B) ។

9.4. ការ ប្រើប្រាស់ ជំនួយ ម៉ៅ ក្នុង ការ ប្រើប្រាស់ របៀប ត្រឹមត្រូវ របស់ វត្ថុ ធាតុ ផ្សេង ៗ ដូច ខាង ក្រោម ៖
 ជំនួយ ម៉ៅ (ក្រុម ប្រភេទ ២) ដូច ខាង ក្រោម ៖ ក្រុម ប្រភេទ ២ គឺ ជា ក្រុម ប្រភេទ ជំនួយ ម៉ៅ ដែល មាន លក្ខណៈ ត្រជាក់ និង មាន លក្ខណៈ ប្រសើរ បំផុត ក្នុង ការ ប្រើប្រាស់ ជំនួយ ម៉ៅ ក្នុង ការ ប្រើប្រាស់ របៀប ត្រឹមត្រូវ របស់ វត្ថុ ធាតុ ផ្សេង ៗ ដូច ខាង ក្រោម ៖
 Sigma, Seamaster, Samhwa, Caparol ។

9.5. ជំនួយ ម៉ៅ ក្នុង ការ ប្រើប្រាស់ របៀប ត្រឹមត្រូវ របស់ វត្ថុ ធាតុ ផ្សេង ៗ ដូច ខាង ក្រោម ៖

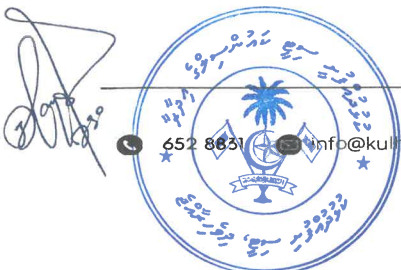

11.11. අධිකාරී මණ්ඩල කාර්යාල

11.11.1. කාර්යාල මණ්ඩලයේ පිහිටීමේ 12.2 ක් වලට අනුකූලව.

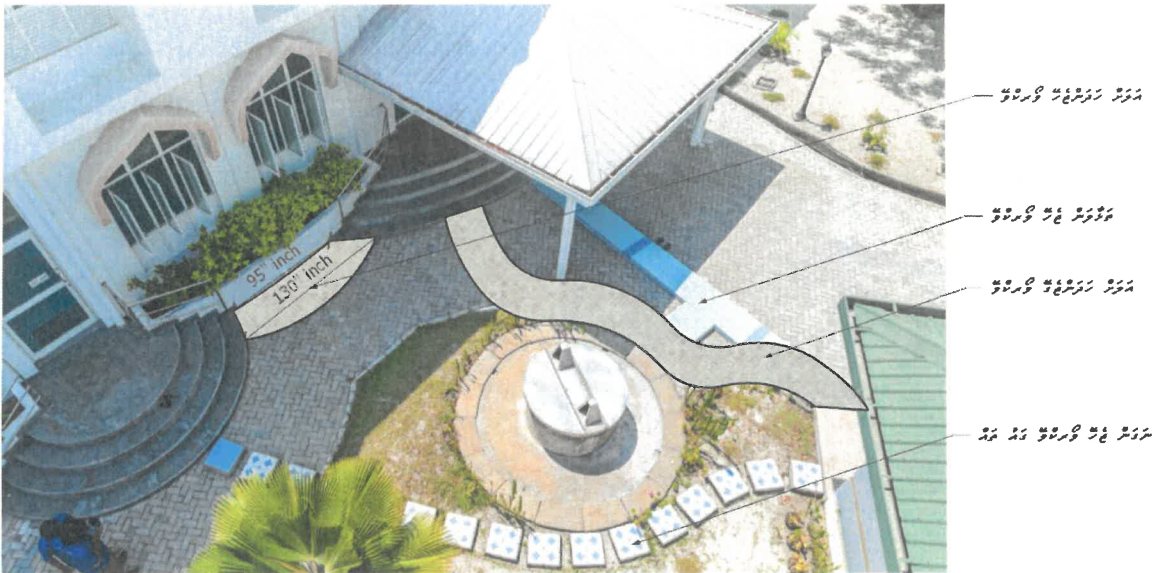

11.11.2. අධිකාරී මණ්ඩලය

- 11.3. අධිකාරී මණ්ඩලයේ පිහිටීමේ 12.2 ක් වලට අනුකූලව. අධිකාරී මණ්ඩලයේ පිහිටීමේ 12.2 ක් වලට අනුකූලව.
- 11.4. අධිකාරී මණ්ඩලයේ පිහිටීමේ 12.2 ක් වලට අනුකූලව. අධිකාරී මණ්ඩලයේ පිහිටීමේ 12.2 ක් වලට අනුකූලව.
- 11.5. කාර්යාලයේ පිහිටීමේ 12 x 2 ක් වලට අනුකූලව. කාර්යාලයේ පිහිටීමේ 12 x 2 ක් වලට අනුකූලව.
- 11.6. කාර්යාලයේ පිහිටීමේ 1.5mm ක් වලට අනුකූලව. කාර්යාලයේ පිහිටීමේ 1.5mm ක් වලට අනුකූලව.

12. අධිකාරී මණ්ඩලයේ පිහිටීම

- 12.1. අධිකාරී මණ්ඩලයේ පිහිටීමේ 4 ක් වලට අනුකූලව.
- 13.2. අධිකාරී මණ්ඩලයේ පිහිටීමේ 3 ක් වලට අනුකූලව. අධිකාරී මණ්ඩලයේ පිහිටීමේ 3 ක් වලට අනුකූලව.
- 13.3. අධිකාරී මණ්ඩලයේ පිහිටීමේ 2 ක් වලට අනුකූලව. අධිකාරී මණ්ඩලයේ පිහිටීමේ 2 ක් වලට අනුකූලව.
- 13.4. අධිකාරී මණ්ඩලයේ පිහිටීමේ 4 ක් වලට අනුකූලව. අධිකාරී මණ්ඩලයේ පිහිටීමේ 4 ක් වලට අනුකූලව.
- 13.5. අධිකාරී මණ්ඩලයේ පිහිටීමේ 4 ක් වලට අනුකූලව. අධිකාරී මණ්ඩලයේ පිහිටීමේ 4 ක් වලට අනුකූලව.
- 13.6. අධිකාරී මණ්ඩලයේ පිහිටීමේ 4 ක් වලට අනුකූලව. අධිකාරී මණ්ඩලයේ පිහිටීමේ 4 ක් වලට අනුකූලව.
- 13.7. අධිකාරී මණ්ඩලයේ පිහිටීමේ 4 ක් වලට අනුකූලව. අධිකාරී මණ්ඩලයේ පිහිටීමේ 4 ක් වලට අනුකූලව.



نیشترتسو 4

